



บันทึกข้อความ

ส่วนราชการ กลุ่มงานบริหารทั่วไป โรงพยาบาลหนองหญ้าปล้อง โทร. ๐ ๓๒๔๙ ๔๓๕๓ ต่อ ๑๐๙
ที่ พบ ๐๐๓๒.๓๐๑/พิเศษ วันที่ ๒๐ ธันวาคม ๒๕๖๒

เรื่อง ขอเผยแพร่มาตรฐานขั้นตอนการให้บริการเวชปฏิบัติการแพทย์แผนไทย
เรียน ผู้อำนวยการโรงพยาบาลหนองหญ้าปล้อง

ตามที่ โครงการประเมินคุณธรรมและความโปร่งใสในการดำเนินงานของหน่วยงานภาครัฐ (ITA) กำหนดให้หน่วยงานต้องมีการเปิดเผยข้อมูลข่าวสารที่เป็นปัจจุบันทางเว็บไซต์ของหน่วยงาน ไม่ว่าจะเป็นข้อมูลพื้นฐานต่างๆ ทั้งด้านผู้บริหาร นโยบาย โครงสร้าง อำนาจหน้าที่ ตามกฎกระทรวงฯ รวมไปถึงประมวลจริยธรรม ข้าราชการพลเรือน ข้อบังคับว่าด้วยจรรยาข้าราชการ การจัดการข้อร้องเรียนต่างๆ แผนปฏิบัติการประจำปี และแผนการใช้จ่ายงบประมาณของหน่วยงาน นั้น

กลุ่มงานบริหารทั่วไป จึงขอเสนอ มาตรฐานขั้นตอนการให้บริการเวชปฏิบัติการแพทย์แผนไทย มาเพื่อพิจารณา และหากเห็นชอบโปรดอนุญาตให้เผยแพร่ทางเว็บไซต์ของหน่วยงานต่อไป





(นางสาวสายชล สุ่มสังข์)
นักจัดการงานทั่วไปปฏิบัติการ
หัวหน้ากลุ่มงานบริหารทั่วไป

อนุญาต

(นายปางชนม์ เตี้ยแจ้)

นายแพทย์ชำนาญการ รักษาการในตำแหน่ง
ผู้อำนวยการโรงพยาบาลหนองหญ้าปล้อง

แบบฟอร์มการขอเผยแพร่ข้อมูลผ่านเว็บไซต์ของหน่วยงานราชการส่วนภูมิภาค
โรงพยาบาลหนองหญ้าปล้อง จังหวัดเพชรบุรี
ตามประกาศสำนักงานปลัดกระทรวงสาธารณสุข
เรื่อง แนวทางการเผยแพร่ข้อมูลต่อสาธารณะผ่านเว็บไซต์ของหน่วยงาน พ.ศ.๒๕๖๒

แบบฟอร์มการขอเผยแพร่ข้อมูลผ่านเว็บไซต์ของโรงพยาบาลหนองหญ้าปล้อง	
<p>ชื่อหน่วยงาน/กลุ่มงาน: โรงพยาบาลหนองหญ้าปล้อง วัน/เดือน/ปี:20 ธันวาคม 2562..... หัวข้อ: EB9 มาตรฐานขั้นตอนการให้บริการเวชปฏิบัติการแพทย์แผนไทย รายละเอียดข้อมูล (โดยสรุปหรือเอกสารแนบ) รพ. ขอมมาตรฐานขั้นตอนการให้บริการเวชปฏิบัติการแพทย์แผนไทย Link ภายนอก: : http://nongyaplonghospital.go.th/. หมายเหตุ:</p>	
<p>ผู้รับผิดชอบการให้ข้อมูล  (นางสาวสายชล สุ่มสังข์) ตำแหน่ง นักจัดการงานทั่วไปปฏิบัติการ วันที่...20...เดือน..ธันวาคม..พ.ศ...2562....</p>	<p>ผู้อนุมัติรับรอง  (นางสาวสายชล สุ่มสังข์) ตำแหน่ง หัวหน้ากลุ่มงานบริหารทั่วไป (หัวหน้า) วันที่...20...เดือน..ธันวาคม..พ.ศ...2562....</p>
<p>ผู้รับผิดชอบการนำข้อมูลขึ้นเผยแพร่  (นายเอกลักษณ์ เกียรติมูล) ตำแหน่ง...นักวิชาการคอมพิวเตอร์.... วันที่...20...เดือน..ธันวาคม..พ.ศ...2562....</p>	<p>ผู้อนุมัติการเผยแพร่  (นางปางชนม์ เตี้ยแจ้) ตำแหน่ง..ผู้อำนวยการโรงพยาบาลหนองหญ้าปล้อง วันที่...20...เดือน..ธันวาคม..พ.ศ...2562....</p>

ตัวอย่าง ขั้นตอนการให้บริการ

งานเวชปฏิบัติการแพทย์แผนไทย

โรงพยาบาลหนองหญ้าปล้อง

ขั้นตอนการให้บริการงานแพทย์แผนไทย (OPD คู่ขนาน)

โรงพยาบาลหนองหญ้าปล้อง จังหวัดเพชรบุรี

1. ผู้ป่วยรายใหม่ยื่นบัตรประชาชนเพื่อทำการลงประวัติข้อมูลผู้ป่วยรายใหม่ หรือกรณีผู้ป่วยรายเก่ายื่นบัตรนัดที่ห้องบัตร
2. ผู้ป่วยชั่งน้ำหนัก, วัดความดัน และรับบัตรคิวที่จุดคัดกรอง
3. ผู้ป่วยนำใบสั่งยา, ใบคัดกรองและบัตรคิว มาด้วยเมื่อจะเข้าห้องตรวจคลินิกแพทย์แผนไทย (OPDคู่ขนาน)
4. ผู้ป่วยยื่นใบสั่งยา, ใบคัดกรองและบัตรคิวที่โต๊ะตรวจข้างในและนั่งรอที่หน้าห้องตรวจคลินิกแพทย์แผนไทยเพื่อรอเรียกชื่อตามลำดับคิว **
5. เมื่อผู้ป่วยถูกเรียกชื่อตามลำดับคิวจึงเข้าห้องตรวจคลินิกแพทย์แผนไทย
6. แพทย์แผนไทยทำการซักประวัติ, ตรวจและวินิจฉัยโรค และสั่งการรักษาตามความเหมาะสม ในกรณีที่สามารถรักษาด้วยแพทย์แผนไทยได้ แพทย์แผนไทยจะพิจารณาการรักษาตามความเหมาะสมของผู้ป่วยในแต่ละราย ได้แก่ การนวด, การประคบสมุนไพร, การพอกยาสมุนไพร หรือ การสั่งจ่ายยาสมุนไพร แต่ถ้ากรณีไหนที่แพทย์แผนไทยเห็นสมควรว่าผู้ป่วยรายนั้นควรพบแพทย์แผนปัจจุบันก็จะส่งผู้ป่วยรายนั้นเข้าพบแพทย์แผนปัจจุบันเพื่อทำการรักษาต่อไป
7. หลังจากทำการรักษาเสร็จ แพทย์แผนไทยประเมินอาการหลังการรักษา, ให้คำแนะนำในการปฏิบัติตัวและนัดทำการรักษาครั้งต่อไปในกรณีที่เห็นสมควรว่าผู้ป่วยรายนั้นควรได้รับการรักษาอย่างต่อเนื่อง
8. ในกรณีผู้ป่วยที่มีการจ่ายยาโดยแพทย์แผนไทยจะนำใบสั่งยาไปยื่นที่ห้องการเงินและห้องจ่ายยา เพื่อรับยาและกลับบ้าน

**หมายเหตุ : กรณีที่เรียกตามคิวแล้ว 3 ครั้ง และผู้ป่วยที่ถูกเรียกไม่อยู่ จะเรียกผู้ป่วยคิวถัดไปก่อน

แผนผังที่ 5 ขั้นตอนการให้บริการงานแพทย์แผนไทย(OPD คู่ขนาน)

โรงพยาบาลหนองหญ้าปล้อง จังหวัดเพชรบุรี

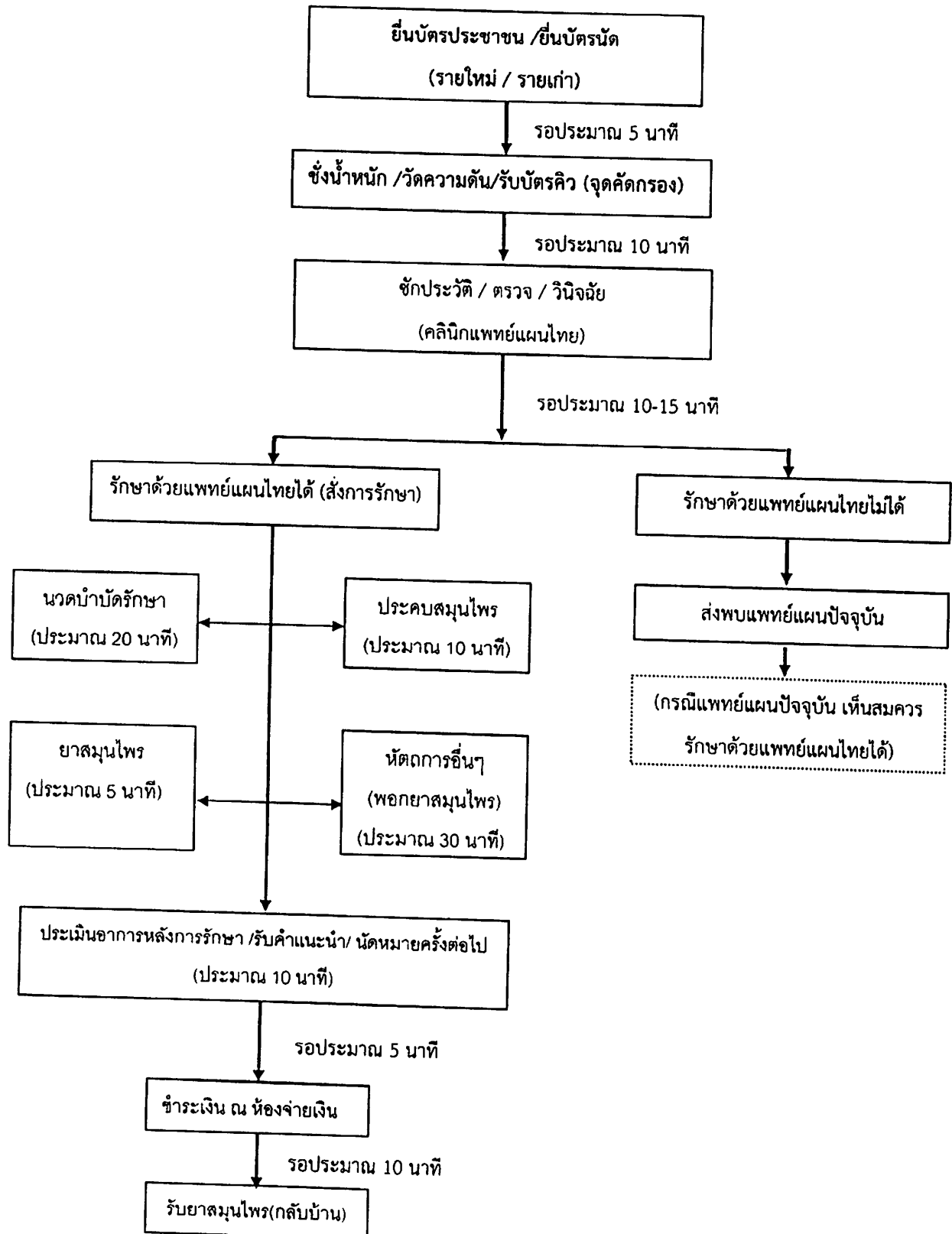

ข้อควรปฏิบัติ ก่อน-หลัง เข้ารับบริการ
 คลินิกแพทย์แผนไทย (OPD คู่ขนาน)
 โรงพยาบาลหนองหญ้าปล้อง จังหวัดเพชรบุรี

❖ ก่อนเข้ารับบริการ

1. ควรรับประทานอาหารมื้อหนัก อย่างน้อย 1 ชั่วโมง ก่อนเข้ารับบริการ
หากเป็นอาหารว่าง เช่น ชา กาแฟ ขนม หรือผลไม้ ควรรับประทาน อย่างน้อย 30 นาที ก่อนเข้ารับบริการ
2. แจ้งให้แพทย์ทราบถึงโรคประจำตัว เช่น ความดันโลหิตสูง เบาหวาน โรคหัวใจ ไขมันในเส้นเลือด มะเร็ง ฯลฯ, การแพ้ยา-อาหาร-สมุนไพร, บริเวณกระดูกแตก/หัก/ร้าว ,บริเวณที่เคยประสบอุบัติเหตุร้ายแรงมาก่อนและบริเวณที่เคยได้รับการผ่าตัด

❖ หลังเข้ารับบริการ

1. ควรดื่มน้ำอุ่น / ชาสมุนไพรหรือน้ำอุณหภูมิปกติหลังเข้ารับบริการ
2. หลังเข้ารับบริการ ไม่ควรอาบน้ำทันที
3. งดอาหารแสลง เช่น เครื่องในสัตว์ อาหารหมักดอง หน่อไม้ ข้าวเหนียว เหล้า-เบียร์
4. ห้ามบิด ดัด สลัดบริเวณที่มีอาการ/โรค
5. ทำท่ากายบริหารอย่างน้อยสัปดาห์ละ 3 วันๆละ 20 นาที
6. หลีกเลี่ยงพฤติกรรมที่เป็นมูลเหตุการเกิดโรค